

# - Amtliche Bekanntmachung -



## Aufstellung des Bebauungsplans „Zum Marienhof“ der Gemeinde Prosselsheim, Ortsteil Püssensheim

Bekanntmachung des Aufstellungsbeschlusses nach § 2 Abs. 1 BauGB  
Beteiligung der Öffentlichkeit nach § 3 Abs. 1 BauGB

### I.

In der Sitzung am 19.02.2024 beschloss der Gemeinderat Prosselsheim die Aufstellung des Bebauungsplans „Zum Marienhof“ der Gemeinde Prosselsheim, Ortsteil Püssensheim.

In den Geltungsbereich des Bebauungsplanes werden die Grundstücke Fl.Nr. 1171, 1172, 1173, 1174, 426/4 und 1164 Teilflächen der Flurstücke 426, 1170 und 1189 der Gemarkung Püssensheim sowie das Flurstück 5720 der Gemarkung Prosselsheim einbezogen.

Das Gewerbegebiet liegt nördlich der bestehenden Siedlungsbebauung, die Lage ergibt sich aus der nachstehenden Karte. Die Erschließung erfolgt über den bestehenden Wirtschaftsweg Fl.Nr. 1164.

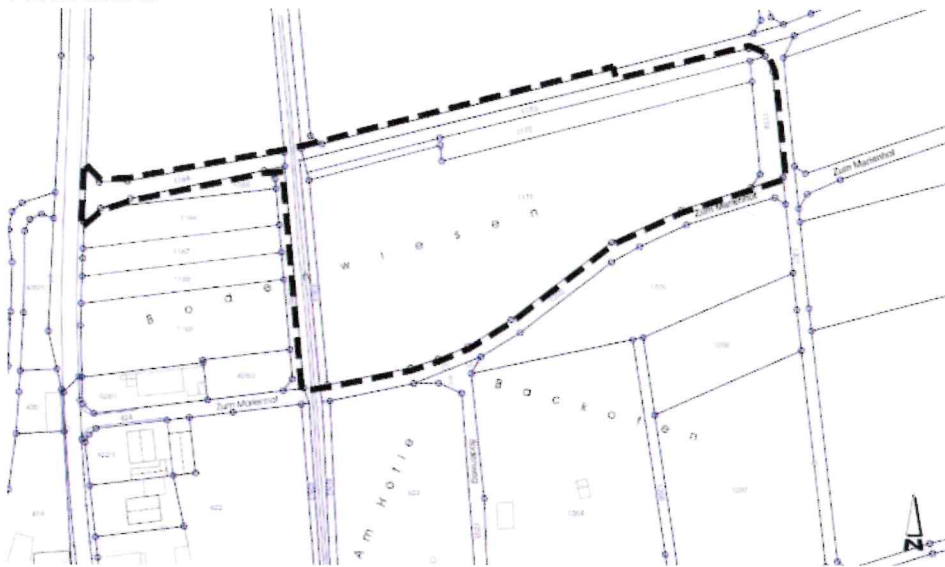

Das Gebiet wird als Gewerbegebiet (GE) nach § 8 der Baunutzungsverordnung (BauNVO) festgesetzt.

Der Inhalt dieses Beschlusses wird hiermit gemäß § 2 Abs. 1 Baugesetzbuch (BauGB) ortsüblich bekannt gemacht.

### II.

In der Sitzung vom 19.02.2024 hat der Gemeinderat Prosselsheim die Entwurfsunterlagen des Bebauungsplans „Zum Marienhof“ gebilligt.

Mit Beschluss des Gemeinderats Prosselsheim wurde die frühzeitige Beteiligung der Öffentlichkeit des Bebauungsplans „Zum Marienhof“ (§ 3 Abs. 1 BauGB) sowie die frühzeitige Beteiligung der Behörden und sonstigen Träger öffentlicher Belange (§ 4 Abs. 1 BauGB) folgender Unterlagen angeordnet:

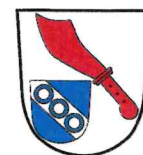

- Bebauungsplan mit integrierter Grünordnung
- Begründung zum Bebauungsplan
- Begründung zur Grünordnung
- Umweltbericht

Der Entwurf des Bebauungsplans „Zum Marienhof“ sowie die zugehörigen Unterlagen liegen in der Zeit vom **18.03.2024 bis 18.04.2024** in der Verwaltungsgemeinschaft Estenfeld, Untere Ritterstraße 6, 97230 Estenfeld, während der allgemeinen Dienststunden:

Montag 8:00 - 12:00 Uhr  
Dienstag 8:00 - 12:00 Uhr und 14:00 - 18:00 Uhr  
Mittwoch 8:00 - 12:00 Uhr  
Donnerstag 8:00 - 12:00 Uhr und 14:00 - 16:30 Uhr  
Freitag 8:00 - 12:00 Uhr

oder auch nach Terminvereinbarung zur Einsichtnahme öffentlich aus.

Der Inhalt der ortsüblichen Bekanntmachung sowie die o.g. Planunterlagen sind während der genannten Frist auch auf der Internetseite der Gemeinde Prosselsheim abrufbar: [www.prosselsheim.de](http://www.prosselsheim.de)

Stellungnahmen können während dieser Frist an die VG Estenfeld per E-Mail an [post@vgem-estenfeld.bayern.de](mailto:post@vgem-estenfeld.bayern.de), per Post an Gemeinde Prosselsheim, VG Estenfeld, Untere Ritterstraße 6, 97230 Estenfeld, oder während der o.g. Öffnungszeiten zur Niederschrift abgegeben werden. Nicht fristgerecht abgegebene Stellungnahmen können bei der Beschlussfassung über den Bebauungsplan unberücksichtigt bleiben, wenn die Gemeinde den Inhalt nicht kannte und nicht hätte kennen müssen und deren Inhalt für die Rechtmäßigkeit des Bebauungsplans nicht von Bedeutung ist.

Folgende umweltrelevante Informationen sind verfügbar:

Umweltbericht mit Aussagen zu den Schutzgütern Boden, Wasser, Klima und Luft, Tiere und Pflanzen, Mensch, Orts- und Landschaftsbild, Kultur- und sonstigen Sachgütern

Hinweis zum Datenschutz:

Die Verarbeitung personenbezogener Daten erfolgt auf der Grundlage der Art. 6 Abs. 1 Buchst. e (DSGVO) i. V. mit § 3 BauGB und dem BayDSG. Sofern Sie Ihre Stellungnahme ohne Absenderangaben abgeben, erhalten Sie keine Mitteilung über das Ergebnis der Prüfung. Weitere Informationen entnehmen Sie bitte dem Formblatt „Datenschutzrechtliche Informationspflichten im Bauleitplanverfahren“, das ebenfalls veröffentlicht wird.

Prosselsheim, 15.03.2024

Gemeinde Prosselsheim

  
Birgit Börger,  
1. Bürgermeisterin

